

JUDETUL DOLJ
 PRIMĂRIA MUNICIPIULUI CRAIOVA
 VIZAT SPRE NESCIMBĂRE
 NR. 8
 Anexa la autorizația de construire
 Nr. 388 din 20.12.2016
 Arhitect: [Signature]

Plan de amplasament și delimitare a imobilului
 Scara 1:500

| | | |
|---------------------|--------------------|--|
| Nr. cadastru | Suprafața măsurată | Adresa completă de construcție |
| 204506 | 603 mp | Clădire nr. 11, Loc. Racovița, nr. 26, Județul Dolj, Str. Emil Racovița, nr. 26, Municipiul Craiova, România, 600 mp |
| Cartea funciară nr. | UAT | Craiova |

legendă

- imprejmuire pe limita de proprietate care se pastrează
- refacere imprejmuire latura nord și stadaia (vest)
- proiecte contur clădire locuința care se desființează
- clădire locuința parter propusă
- proiecte platforma de acces
- spații verzi 122 mp
- 2 locuri de parcare 25 mp
- teren teroane de quinzi menajeri
- acces pietonal
- acces auto

indicatori teritoriali:
 S.Teren=603 mp
 L.Imprejmuire care se refacă=58.48 ml
 S.C.Existent care se desființează=101.97 mp=0.17
 S.C.care se pastrează=0.00 mp
 P.O.T.Existent=18.91%, C.U.T.Existent=0.17
 S.C.Propus=187 mp
 P.O.T.Propus=31.01 %
 proiecte platforma acces=4.94 mp
 S.D.Propus=187 mp
 C.U.T.Propus=0.31

A. DATE REFERITIV LA TEREN

| Nr. parcela | Categoria de folosinta | Suprafata mp | Valoarea de impozitare lei | Observatii |
|-------------|------------------------|--------------|----------------------------|------------|
| 311150 | | 603 | | |

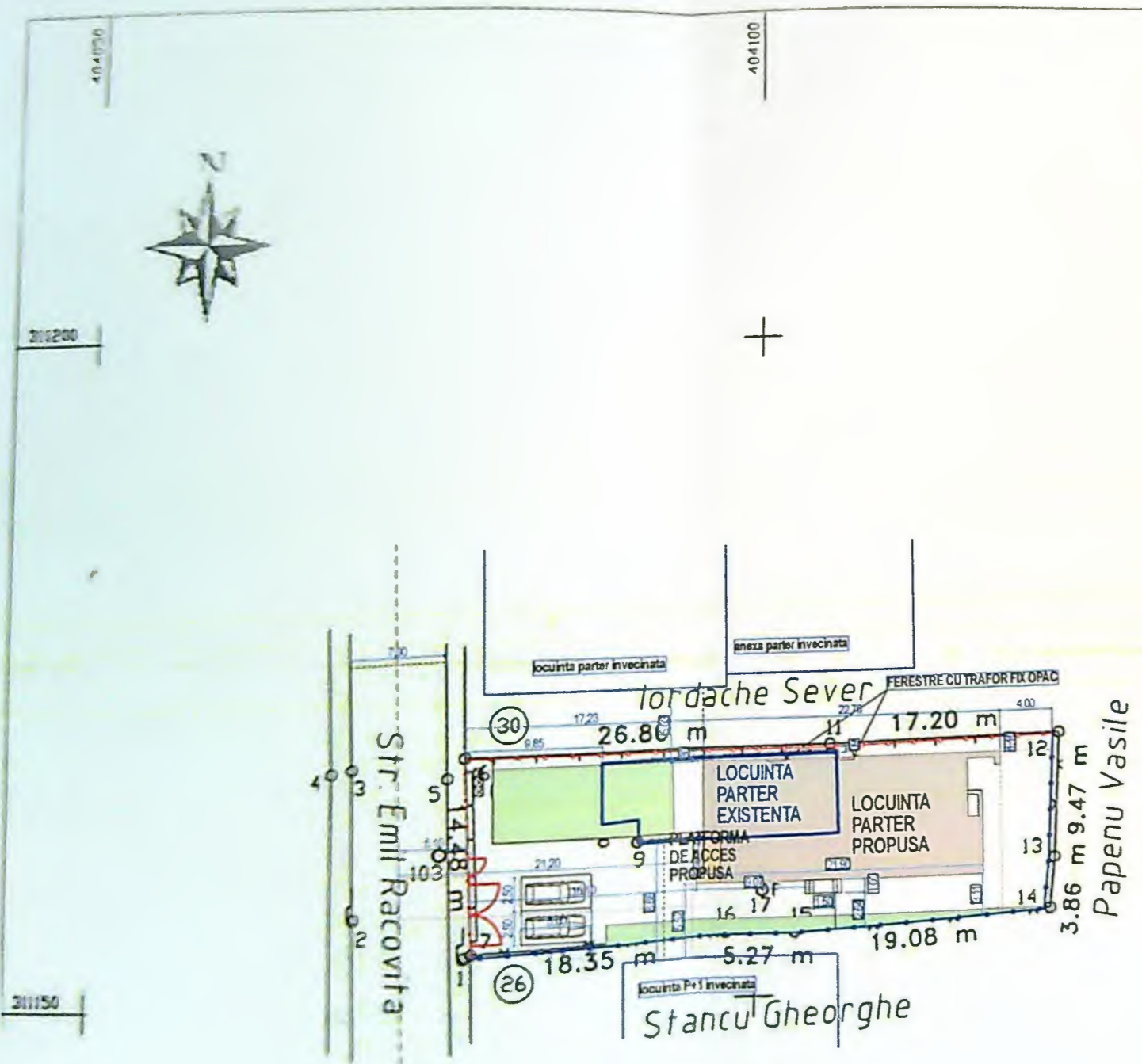

Emil Racovița
MARIA
 DATA
 DATA
 DATA
 PR. NR.
 12/2016

PS

FOTO



FATADA POSTERIOARA-EST



FATADA PRINCIPALA-VEST

Finisaje: 1-soclu impermeabil crem; 2-alb perlat; 3-alb; 4-ferestre PVC nuanata lemn cu geam termopan cu deschidere de la Hp min 90 cm; 5-ferestre PVC nuanate de lemn cu geam termopan fix fara deschidere; 6-cos de fum; 7-jgheab; 8-burlane; 9-tigla metalica maronie; 10-usa metalica termorezistenta nuanata lemn cu geam termopan; 11-usa PVC nuanata lemn cu geam termopan

JUDETUL DOLJ
 PRIMĂRIA MUNICIPIULUI CRAIOVA
 VIZAT SPRE NESCHIMBARE
 NR. 6
 Anexa la autorizația de construire
 Nr. 382
 Arhitect
 din 20.12.15

Fata de

| |
|----------|
| A |
| A |
| A |
| A |
| Nr. 2022 |

Foto

JUDETUL DOLJ
PRIMĂRIA MUNICIPIULUI CRAIOVA
VIZAT SPRE NESCIMBARE
NR. 8
Anexa la autorizația de construire
destinată
din 20.12.2015



FATADA LATERALA DREAPTA-DE SUD

Finisaje: 1-alb ; 2-alb perlat; 3-trafor fix opac; 4-ferestre PVC nuanta lemn cu geam termopan cu deschidere de la Hp min 90 cm; 5- usa PVC nuanta lemn cu geam termopan; 6-tigla metalica maronie; 7-jgheab; 8-burlane; 9-tigla metalica maronie; 10-cos de fum; 11-soclu impermeabil crem

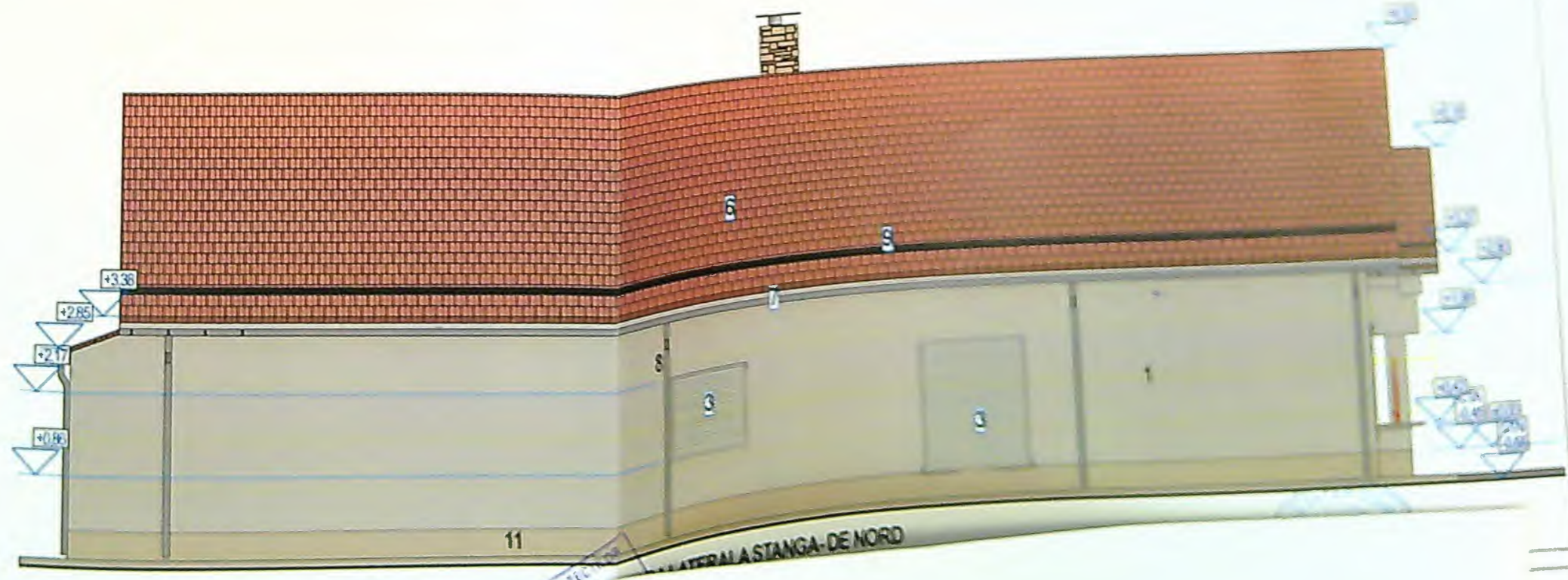

FATADA LATERALA STANGA-DE NORD

INGENIERIA ARHITECTURA
DR. BOBĂNEA
10945
Andrada
SOP